



INTERVENTI DI RESTAURO ALLA SEDE MUNICIPALE  
PRIMO LOTTO - LOCALI LIMITROFI ALLA SEDE MUNICIPALE

Progetto di fattibilità tecnico-economica

Tav. 4 - Situazione esistente  
Piante - sezioni - prospetti e particolari

**proprietà:** Comune di Vidracco  
Piazza Comandante Gerente n. 3 - 10080 - Vidracco (To)  
email: vidracco@comunevidracco.it  
**progetto architettonico:** arch. Alessandra Mei  
Via Cerinale - 10083 Ferrero (To)  
email: aei.20022@libero.it - PEC: a.mei@architettoaipa.it  
**verifiche strutturali e sicurezza:** arch. Vincenzo Filippo Bruno  
Strada Valperga n. 17 - 10080 Sileassa (To)  
email: arch.vincenzo.bruno@gmail.com - PEC: a.bruno@architettoaipa.it  
data: Dicembre 2023

**legenda**

- sede municipale esclusa dall'intervento
- SECONDO LOTTO
- area verde esistenti
- manipolazioni in giardino
- opere di cui si prevede la demolizione
- opere di cui si prevede la manutenzione

grande esistente nella prima campata da rimuovere  
scandole del 1946 in che fu da grande da rimuovere  
coperture in plexiglas rivettate agli elementi metallici da rimuovere  
pannello HEA 170x10 cm  
scandole esistenti in acciaio da rimuovere  
gemma esistente in copertura che  
presente degrado e perizoni ammantate

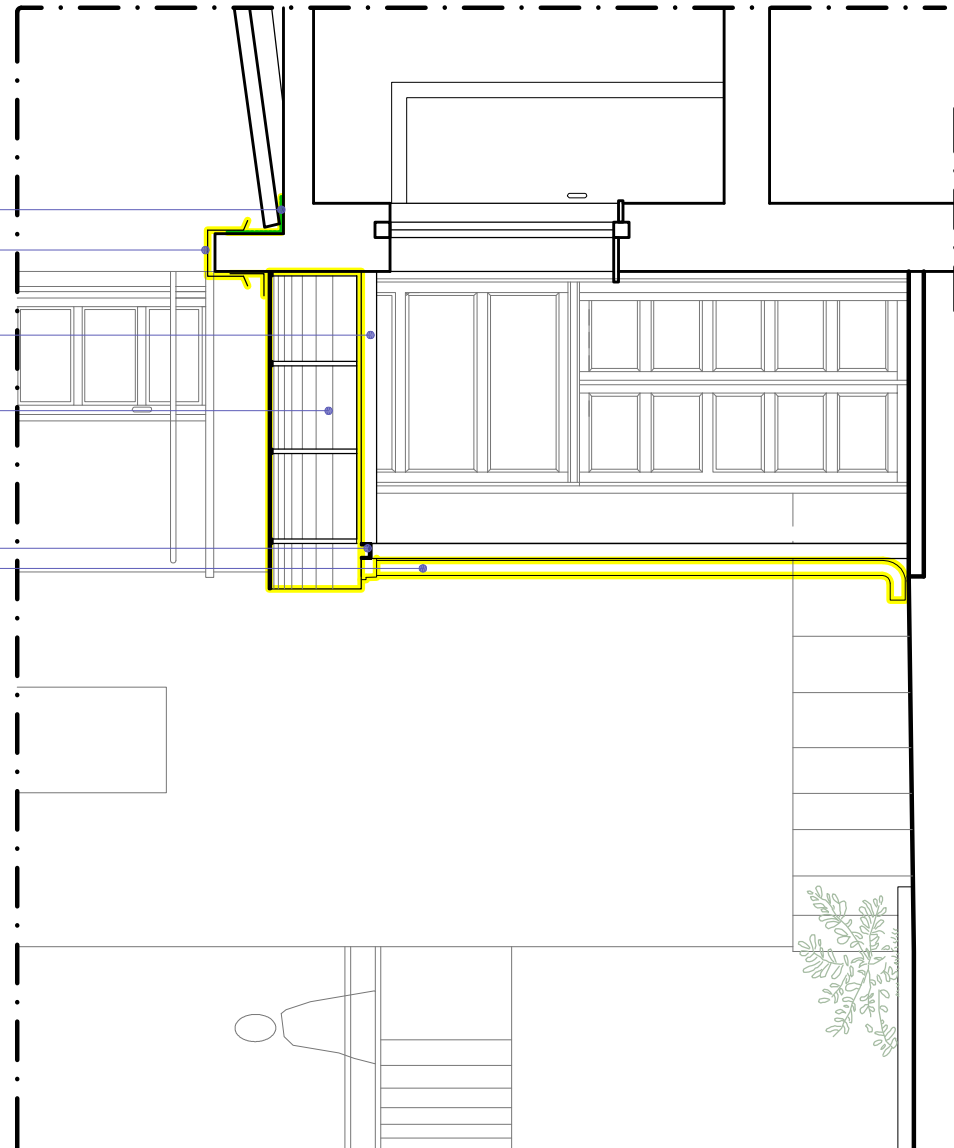

SEZIONE B-B - PARTICOLARE scala 1:50

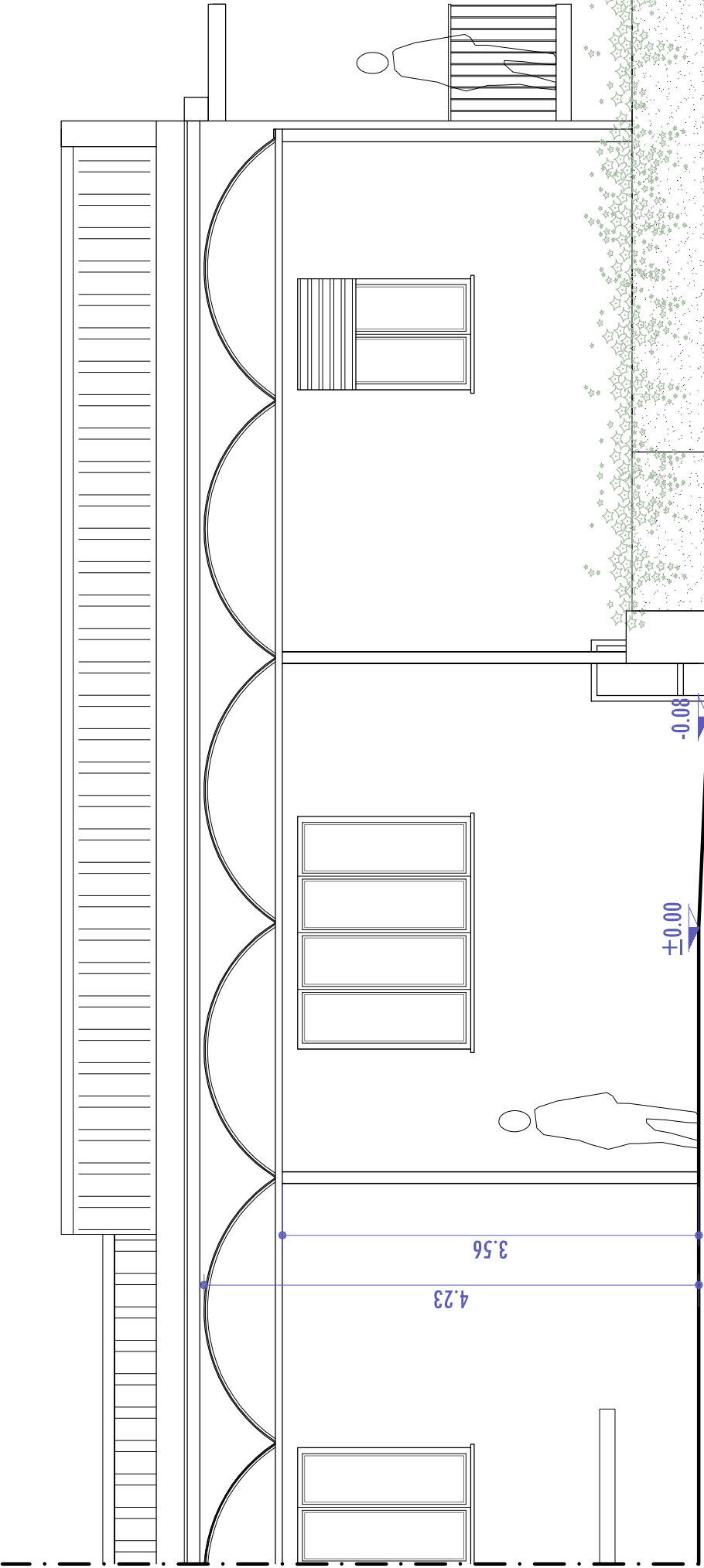

PROSPETTO VERSO LA PIAZZA COMM. CERATO - PARTICOLARE scala 1:50

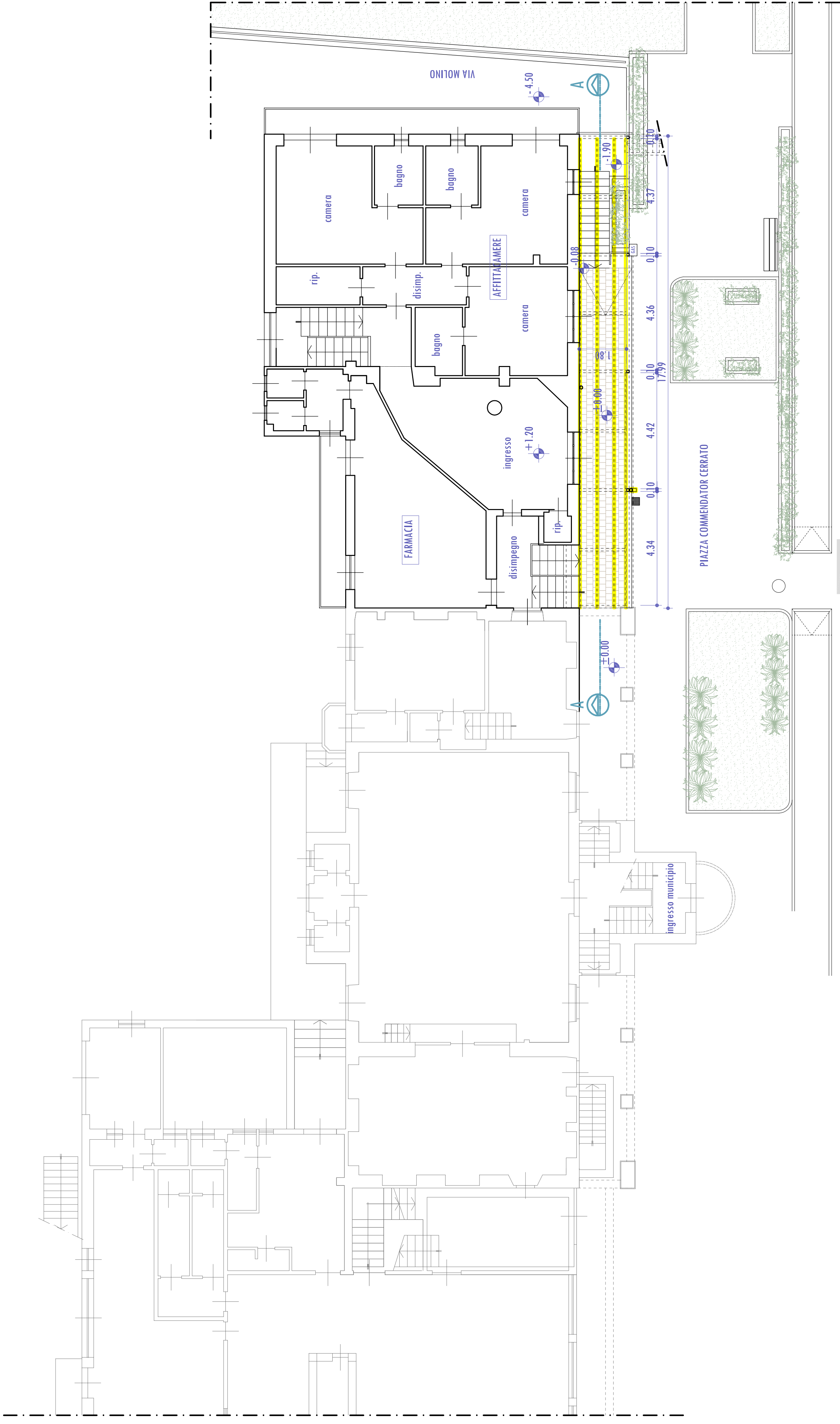

STRADA PROVINCIALE - VIA MARCONI

PIANTA PIANO RALZATO scala 1:100

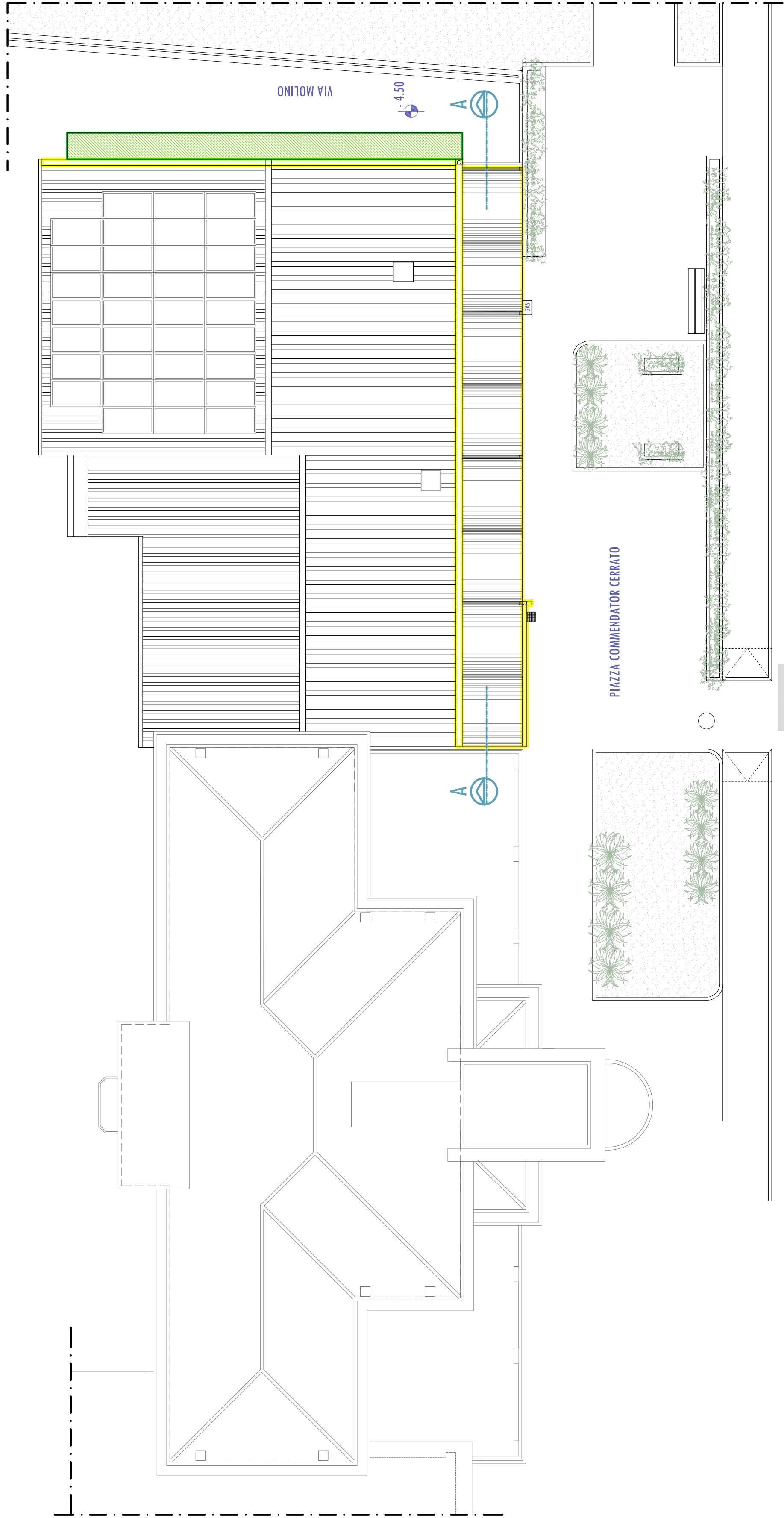

STRADA PROVINCIALE - VIA MARCONI

PIANTA PIANO COPERTURA scala 1:100

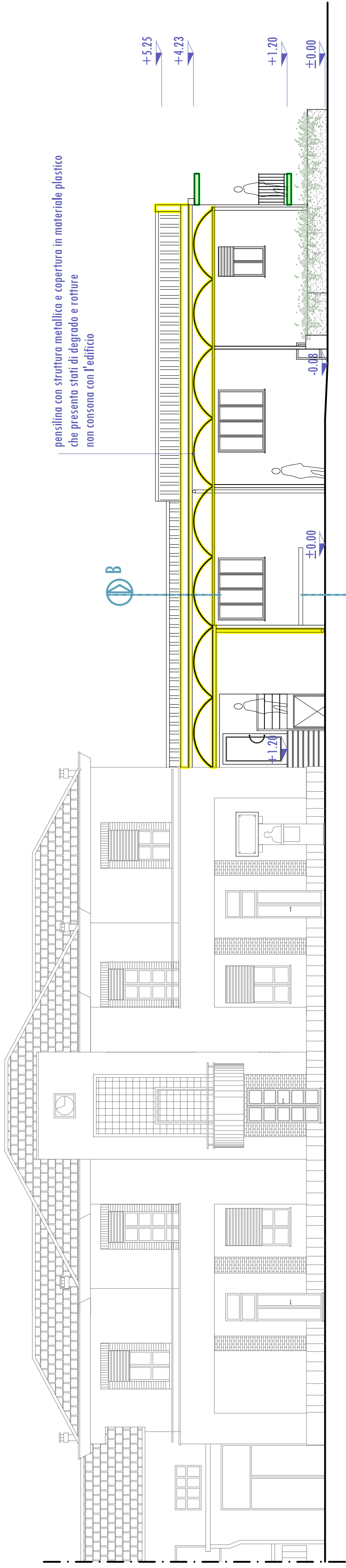

PROSPETTO NORD-OVEST VERSO LA STRADA PROVINCIALE scala 1:100

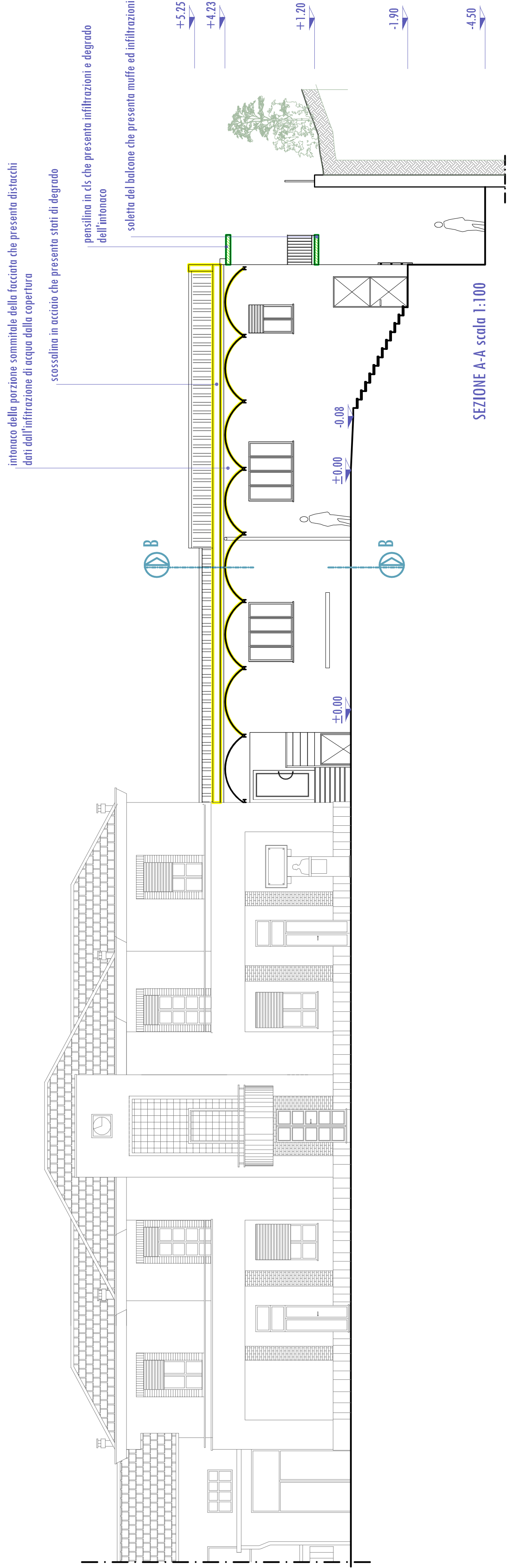

SEZIONE A-A scala 1:100

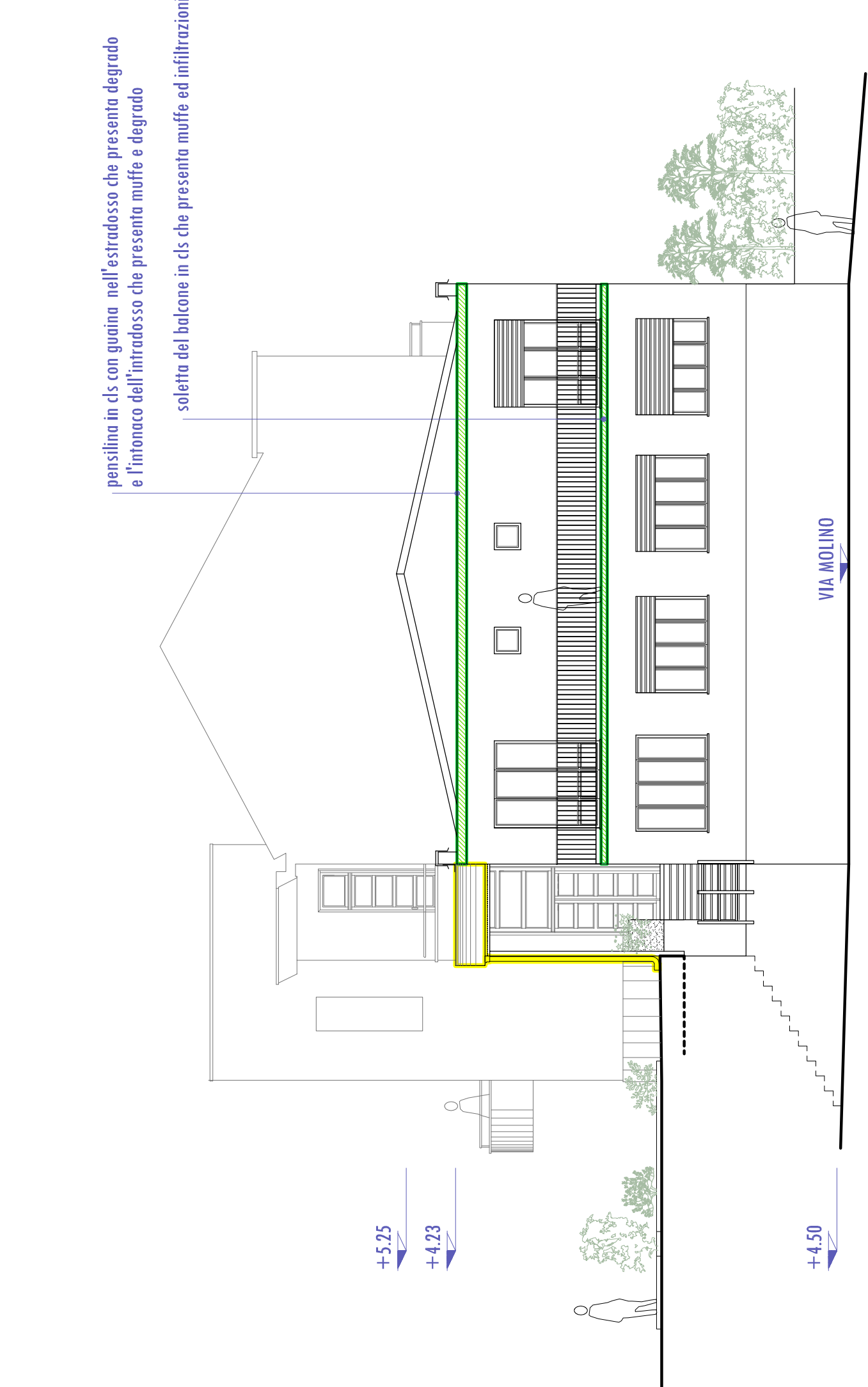

PROSPETTO OVEST scala 1:100

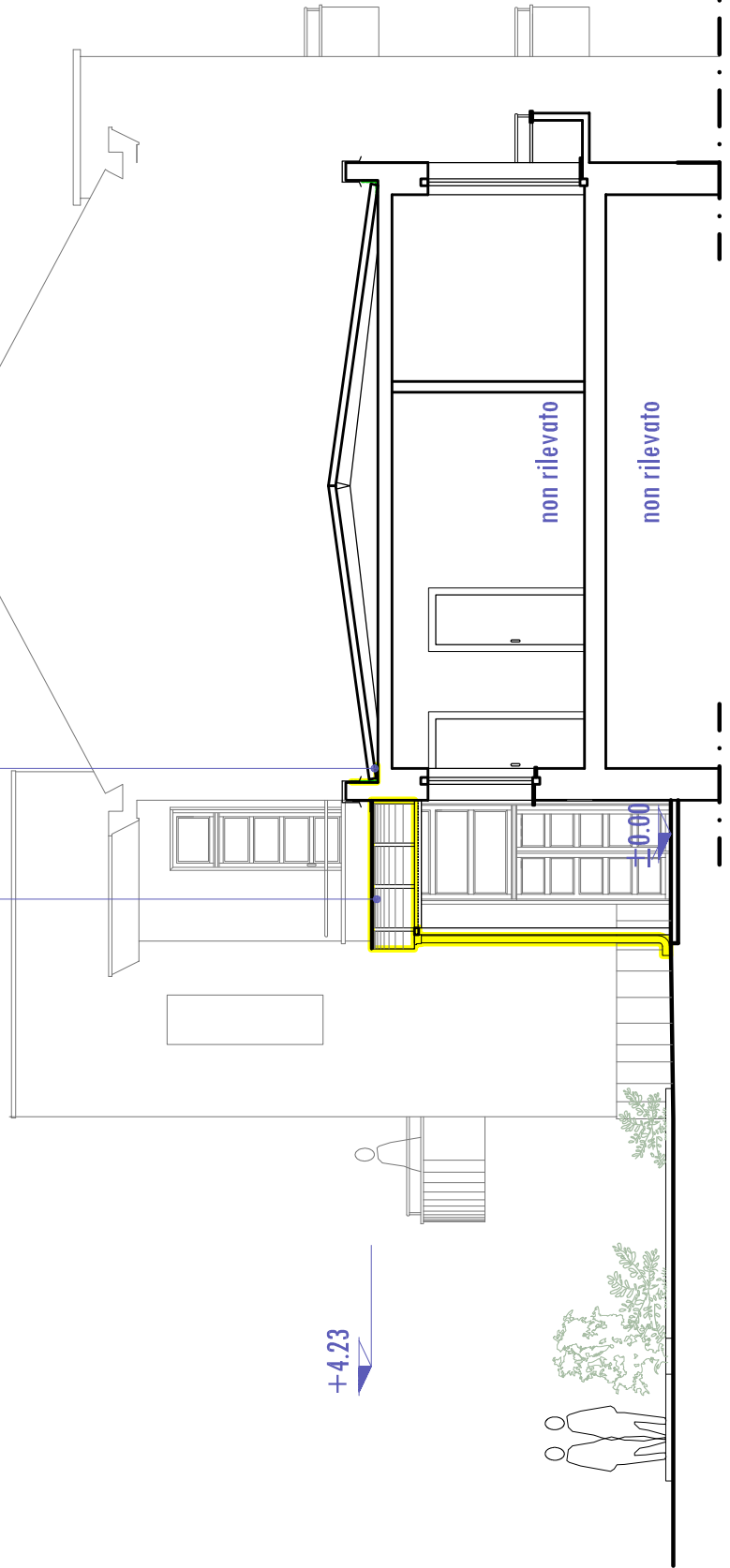

SEZIONE B-B scala 1:100